発行／白石市役所　編集／秘書広報課
〒989-02 白石市大手町1番1号 ☎0224(25)2111

広報しろいし

No. 418

1994 5

総務財政、産業経済常任委員会の市議会議員がハーストビル市を訪問❷～❸　まちかど・ズームIN、せせらぎトークほか❹～❼　くらし百科、募集ほか❽～⑳

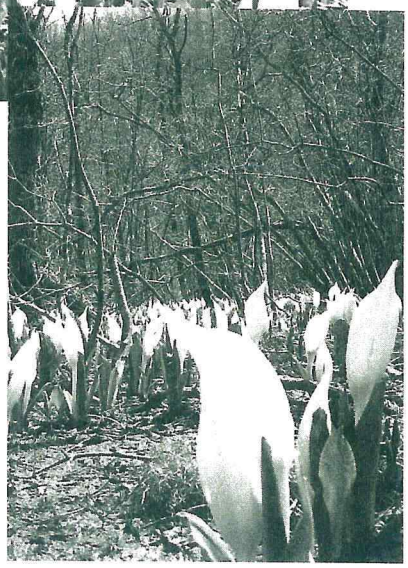

SPRING HAS COME!!

県内有数の水芭蕉の群生地である三住の「水芭蕉の森」公園が４月10日にオープンしました。前日の雪が少し残る中、園内の数千本もの水芭蕉は春のやさしい光にその姿を照らされながら雪解けのせせらぎにたたずんでいました。

開園式の後には家族連れなどが次々とカメラを片手に訪れ、ゆったりとした春を満喫していました。

園内は５月に入ってもさまざまな野草が咲き続け、訪れる度にその表情を変えます。週末にお気に入りの野草を見つけに行きませんか？

AUSTRALIA ――― オーストラリア

総務財政、産業経済常任委員会の市議会議員がハーストビル市を訪問

ハーストビル市のシンボルマーク

姉妹都市交流に向け大きな成果

今年三月十二日～十八日まで、総務財政、産業経済両常任委員会の市議会議員のうち、八名がハーストビル市を訪れ、ビル・ピカリング市長、ウォーレス助役、市議会議員ほか市幹部と姉妹都市提携に向けて話し合いました。

その結果、白石市が提案していた青少年の交流事業を始めることについて大筋で合意され、これからの本格的なハーストビル市との交流に大きな成果があがりました。

◀ハーストビル市のピカリング市長から鈴木団長にオーストラリアの歴史、自然の本を白石市民にと寄贈されました

ハーストビル市はこんな都市

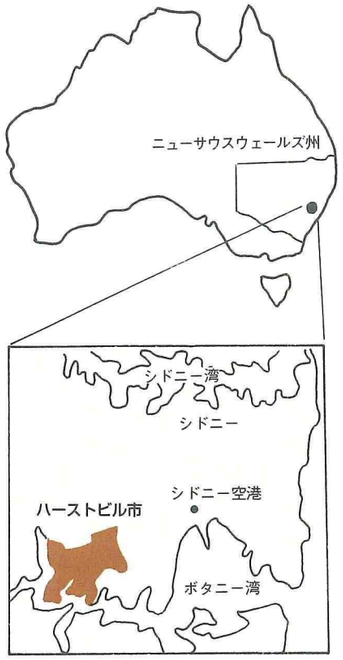

ハーストビル市は緑豊かでとてもきれいな町並みです

■**人　口**…62、000人

■**距　離**…シドニーから16㎞（車で約35～40分）

郊外は緑が多く、レンガ造りの平屋建ての立ち並ぶ清潔で美しい町である

■**議　会**…市議会議員は12名で、市長は市議会議員の互選により選出される

■**財　政**…オーストラリアでも財政的に一番裕福な市で、借金はゼロである

■**主要事業**…「アクアレジャーセンター」約5億円をかけて25ｍプール、ウォータースライダー、サウナ、エアロビクス等ができる施設を建設。今年8月着工、来年10月完成予定

■**福　祉**…少子化の傾向は日本と同じ。外国人の移民によって辛うじて増えている

■**商工業**…市役所近くの400店が加入する大ショッピングタウン「ウエストフィールド」がある。市内には重工業はほとんどなく、工業は白石の方が上

■**公　園**…ハーストビル市最大（42・5㌶）の自然公園「オタレーパーク」があり環境整備が行き届いている

ハーストビル市主催の歓迎昼食会

交流第一弾

夏休みに白石市内の中学生をハーストビル市に派遣

市議会議員団の訪問を受けたハーストビル市のピカリング市長は、「白石市の皆さんがハーストビル市に将来住むとすれば最高の都市だと思っておられるように、我々も白石市に対して同じような思いを寄せております。これはお互いに共通点があると言えると思います。」と歓迎のあいさつを述べられました。

また議員団の鈴木亨団長は、「私共の訪問の目的は、御市とめでたく結納を交わし、縁結びができることを乞い願っている白石四万二千市民の期待を背に、御市の市民の皆さんにそのことをお伝えすることにあります。」と語り、姉妹都市提携がぜひ実現できるよう訴えました。

ハーストビル市庁舎を視察する議員団

昨年11月24日～30日にかけて川井市長、高橋議長が初めてハーストビル市を訪問し、白石市との青少年を主体とした交流を提案をしましたが、ハーストビル市議会は財政機構上の問題があり、交流は個人負担にたよらざるを得ないことを問題として賛否両論があり、積極的な推進はみられなかったのです。しかし、今回の議員団の訪問によって、次のような大きな成果があがりました。

① 今年の夏休みに市内の中学生をハーストビル市に派遣し、九月末にはハーストビル市の中学生を白石市に招き、それぞれホームステイ、体験入学、市長表敬訪問などを通して、両市を理解すること。

② 十月初め、ハーストビル市と白石市、海老名市の青少年による親善水泳大会をスパッシュランドで開催すること。

③ 十月末に予定している市制施行四十周年記念行事に、ハーストビル市長、副市長、助役を招待すること。

地方都市・白石市が目指す国際化は、市民レベルの交流にあります。いまその火がついたといえるでしょう。白石の将来を担う青少年が、国際的な視野をもち、世界の人々と対等につきあえる心を持つためには、海外との国際交流がぜひとも必要です。白石市、白石市議会あげてハーストビル市との姉妹都市提携に向けて、これからも全力をあげて取り組んでいきます。

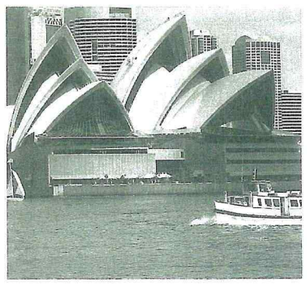

オーストラリアのシンボル・オペラハウス

まちかど・ズームIN!

天使の声の練習始まる

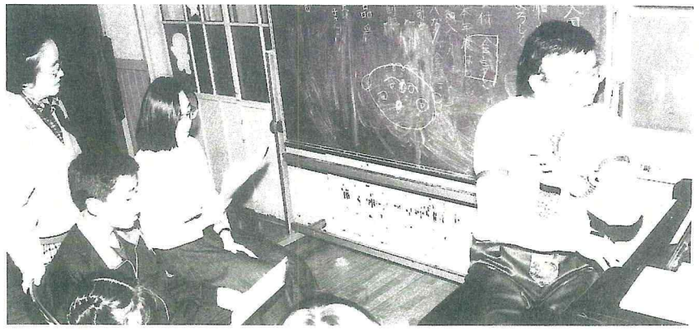

少年少女合唱団「QとWAらしっこ」

合唱を通して世界中の人々と仲良くなろうと結成した白石少年少女合唱団「QとWAらしっこ」の初練習が4月9日、めぐみ幼稚園教会で始まりました。

参加した中学生2人、小学生2人は、国際的バス歌手・斎求さんから発声方法など基礎を教わり、さっそくビゼー作曲「小さな木の実」の二部合唱に挑戦。天使の声が教会いっぱいに広がりました。

指導する斎求さんは「子どもは無限の可能性を秘めています。それを信じてぜひ参加してください」と話しています。

合唱団では団員を募集しています。練習は毎週土曜日午後2時から3時まで低学年、3時から5時まで高学年。問い合わせは☎25－4240安藤さん宅まで。

49年ぶりに白石訪問

旧仙台陸軍飛行学校生

戦時中、旧仙台陸軍飛行学校の幹部候補生として全国から集まり、大鷹沢の大聖寺などに寝泊まりして飛行訓練をしていた人たちが4月15、16日の両日、49年ぶりに白石市を訪れました。訪れたのは、現在福岡県や東京、兵庫などに住む元幹部候補生9人とその家族。15日に宿泊先で地元の人たちが当時の姿に扮して寸劇を披露しました。

16日には大鷹沢保育園になっている旧国民学校跡地や大聖寺を訪問し、地元の人達と昼食をとりながら旧交を温めあっていました。

ご入学おめでとう

市内小学校一斉に入学式

市内の小学校では4月8日に461人の新入生を迎え、一斉に入学式が行われました。

その中の大平小学校では、お父さん、お母さんに見守られて35人の新1年生が入学式に望みました。

校長先生のあいさつの後、上級生によるピアニカの合奏と校歌の斉唱に迎えられた新入生は、満面の笑顔で出会ったばかりの担任の先生と教室へと向かいました。教室では先生の呼び掛けに元気に応える子供達の声が響いていました。

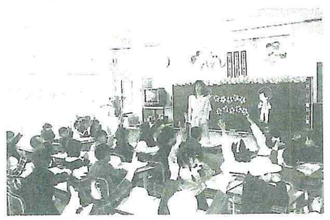

一人ひとりがお手本に

春の交通安全運動出動式

恒例の春の交通安全運動の出動式が4月6日に行われました。

関係者のあいさつのあと白石警察署交通課長の「出動!!」のかけ声と共に、集まった交通安全協会員85人は、会場の市役所駐車場から市内各地での街頭指導へ一斉に出動しました。

柳町の踏切では通勤途中の車に、交通事故防止のチラシとアメを配り、シートベルトの着用と運転マナーの向上を訴えていました。

運動は4月15日まで行われ、朝の通勤時間に各交差点に会員が立ち、街頭指導を行いました。

観光案内は私にまかせて

ボランティア観光ガイド養成

白石城の復元で増加する観光客の案内を一般市民に務めてもらおうと4月11日、ボランティア観光ガイド養成講座の開講式が行われました。

白石市文化体育振興財団が市民に公募していたもので、集まったのは30代から70代までの主婦、退職者など30人。

参加者は日程の説明を受けたあと、さっそく武家屋敷や白石和紙工房、材木岩などの観光名所を見学し、講師の説明を熱心にメモしていました。

みなさんからの素敵な情報を待ってます

運転手さんお願いします!!

福岡中スクールバス運行開始

三住、不忘、川原子、蔵王地区の生徒達が家族と送れる中学生活を目指して、福岡中学校スクールバスが4月8日より運行されました。

出発に先立ち、2台のバスの前で生徒代表から運転手さん達に花束の贈呈があり、続いてテープカットが行われ、さっそく35人の生徒達が乗り込んで行きました。

スクールバスは通年運行され、また冬期間は希望者のための寄宿舎も併設されます。

家族へ生徒の笑顔を運ぶバスの出発です。

農業で世代間交流

深谷保育園でじゃがいも植え

深谷保育園では恒例のじゃがいも植えが4月15日、園児のおじいちゃんおばあちゃんを先生に深谷小学校のそばにあるチビッコ農園で行われました。

快晴の中、園児達は手をまっ黒にして、おじいちゃん、おばあちゃんと一緒に、用意されたじゃがいもをつぎつぎと植えていきました。

植えられたじゃがいもは8月には収穫できるそうで、一人暮しのお年寄りにカレーを作ったりするのに使われます。

川井市長のせせらぎトーク

■シスターシティ■

三月十二日に出発したオーストラリア視察議員団は、大きな成果をあげて帰白した。

シスターシティ、国際姉妹都市提携は一九五〇年代に発足し、世界的な運動となった。これには二つの流れがある。一つは一九五六年、アイゼンハワー大統領が提唱した「国際的な民主主義の発展や平和は、政治だけでは解決できない。市民の交流によって相互理解を深め、自由社会の発展を目指そう」という運動である。

もう一つは一九五七年に結成された国際姉妹都市連合で、本部をパリにおき、東欧諸国や発展途上国との提携に力を入れている。

今、白石市はシドニーの近くにあるハーストビル市との友好関係を深めつつある。近隣の市町をみても、名取市とブラジルのグアララペス市、角田市と米国のグリーンフィールド市、岩沼市と米国のナパ市などがあるし、村田町が連合王国ウェールズのバックリー市と、柴田町がブラジルのアシス・シャトブリアン市、丸森町が米国のヘメット市と国際姉妹提携をしている。二十一世紀を目前にして、白石市もシスターシティを持ち、広い視野で国際化を考えていくべきだろう。

オーストラリアとは近い将来、宮城県にはオーストラリアとの姉妹都市はなく、白石とハーストビル市が姉妹提携することになれば、県のトップを切ることになる。もっとも全国的には八十近い都市が姉妹提携をしている。

オーストラリアは治安が世界で最も安定している国の一つであり、人種差別はなく、どんな国の人々をも受け入れる心の広さを持っている。これが日本との姉妹提携が加速的に進み、人気ナンバーワンになった理由だと思う。

また、二〇〇〇年のシドニーオリンピックでは水泳がハーストビルで行われ、市内でアクアレジャーセンターが建設される。また、環境保全に力を入れ、オタレー公園という原生林を生かし保存した四十二㌶の素晴らしい公園を持っている。本市のスパッシュランド、不伐の森、環境を大切にする市民意識に大きな共通点があるといえよう。

姉妹交流を行い相互理解を深化させるのは市民であることはもちろんだが、双方の市や議会の合意と確実な受入れ体制なしには、市民や子供たちを送り込むことはできない。正直言って、私たちが訪問したとき、ハーストビルの議会は白石市との姉妹提携に全員賛成ではなかった。そこで市議会議員が調査に渡豪し、ぜひ子供たちに国際的な視野を持たせたいということで両議会の合意が得られたのである。

ここに至るまで、オーストラリア仙台領事館のシャントナー領事、日豪文化交流協会の戸倉理事長、オーストラリア姉妹都市協会副会長で、サザーランド市広報部長のトンプソンさんら多くの方々の善意があったことを付記したい。

ハーストビル市主催の歓迎昼食会であいさつする鈴木亨団長

集まれ!! 仲間たち

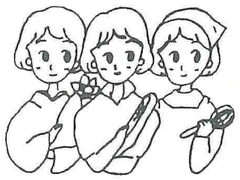

マイサークル

混声合唱団 Qあんど・ざ・OH! ㊲

蔵王に響く歌声

安藤 芙貴子

「あなたもコーラスグループのメンバーになってみませんか。」という広報しろいしの募集をみて、みんなと合唱を楽しみたいと思い喜んで申し込みましたが、行ってみたら若い人が多く不安になりました。私はとうに還暦を過ぎているのです。それでも年寄りの強心臓で平成五年二月の第一回練習会から参加しました。毎週土曜日の午後二時から四時まで、めぐみ幼稚園を会場にして、国際的バス歌手の「斎求(いつきもとむ)」先生に静岡県伊東市からお越しいただいて勉強しています。楽譜からすぐ歌わされて目を白黒させたり、毎回三十分以上も本格的な発声法の指導があったり、時には外国語で歌わされたりと私にとっては大変でしたが、老いも若きも一緒になって、楽しく歌っております。斎先生がおいでになれない時は、白石高校の後藤先生などの応援をいただいています。また、ピアノは吉村昌美先生（吉村歯科医院の奥さま）にお越しいただいております。

私達の第一回の発表会は、去年十一月二十一日に白石で開催した斎先生の「歌曲アリアと合唱によるコンサート」でした。六曲も合唱し全員が「嬉しい、嬉しい。」を連発し感動にひたりました。

今年も、五月八日に郡山市で行われる「黄色いハンカチコンサート」を皮切りに、五月か六月には「Q独自のコンサート」また十二月三十日～一月三日には斎先生と一緒にドイツ演奏旅行という予定になっています。

私達は、もっと大きな混声合唱団にしたいと願っています。特に男の人が少ないのです。皆さん、一緒に歌ってみませんか。

白石の自然 ㉘

局地性が強い ヒメシロチョウ

Leptidiea amurensis MENETRIES

（シロチョウ科）

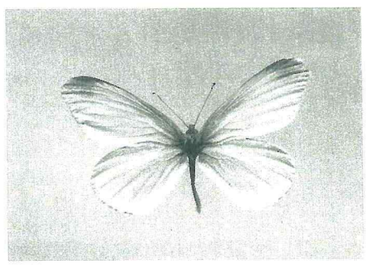

ヒメシロチョウ

四月下旬から五月に、モンシロチョウやスジグロシロチョウより二まわりほど小さく、前羽のツマに黒班がある弱々しい可憐なヒメシロチョウが見られます。メスにはこの黒班はありません。

ヒメシロチョウは、北海道南部、東北地方から中部地方にわたって広く分布し、宮城県内でも各地で見られますが生息場所は局地的で、白石市内に住んでいる人でまだ見ていない方も沢山いらっしゃるのではないかと思います。

この近辺では七ヶ宿町湯の原・市内の深谷など白石川とその支流の堤防が産地として知られ、生息地ではたくさんこの蝶を見ることができますが、産地以外ではなかなか見れません。

食草はカラスノエンドウ・クサフジ等のマメ科植物で、卵はこの若葉の裏に一個ずつ産み付けられます。越冬形態は蛹で、春に発生する他に七月から九月にかけて発生し、これらの蝶を夏型とよんでいます。夏型のオスの蝶は前羽のツマが春に発生する蝶よりも更に黒く、メスは春型同様に黒班がないか、あっても薄いものです。

なお、この他に四月から五月にヒメシロチョウと同じ位の大きさの、白色で、ツマの部分に黄褐色の模様があるツマキチョウをも見ることができます。この蝶は年一回の発生で平地から山間部まで広く分布しますが見逃している方が多いようです。市街地でも見ることができますので、注意して見てみましょう。

写真と文
白川の自然勉強会員
佐藤貞治

コーヒーブレーク ㉔

♥仕事について

英語を担当しています。新任なので、毎日緊張の連続ですが、明るく素直な生徒達と接していると心が和みます。どんな時でも相手の立場になって物事を考え、思いやりをもって接することを心がけています。

♥今夢中になっていること

テニス部を指導していますが、私も学生時代からテニスをやってきましたので、生徒と一緒になって楽しい練習をしています。

♥夢や目標

仲のよい友人といろいろな所を旅行してみたいです。

今月のヤング

白石市立小原中学校

氏家真智子さん

（23歳・丸森町）

♥白石市に望むところやよいところ

古い歴史と素晴らしい自然環境に恵まれていて大変美しい町だと思います。

未来を担う子供たちに、生まれてよかったと思われるような町づくりを期待しています。

♥理想のタイプ

ユーモアがあり、一緒にいて楽しい人

♥最後に一言

何事にも積極的にチャレンジしていきますので、地域の皆様どうぞよろしくお願いします。

ききいい生涯学習 ★㉞

交通事故を減らそう

シルバー指導員**山田慶一さん**

（白石市城北町）

高齢者の交通安全意識の高揚と自らの積極的な参加を目的として、平成４年10月に発足したシルバー交通安全指導隊の隊長として毎月１日・15日の早朝に亘理町交差点に立ち、白石第一小学校に通学する子供達の「おはようございます」の声に生きがいを感じながら指導に当たっています。

近代は子供と高齢者の交通事故が増えていますので、どうかドライバーの皆さん運転マナーの向上にご協力をいただき、市内から一件でも交通事故を減らしましょう。

市民文芸

歌壇

川股 兵三 選

赤き実の万年青のそばの残雪に濡るるともなき春の雨降る　大野 兼三

紫のセーターまとひ久々に訪ひ来し孫と春の街ゆく　石沢 敏子

春の日の穏しき日なり孫守りてほころび近き梅を見て佇つ　佐藤 ひで

窯出しの終へて器の冷えゆくにささやくごとく貫入の音す　鈴木 和江

柔らかき春の光をあびながら畠の青菜は茎立ちて萌ゆ　川村 静恵

庭先に春の香漂う蕗の薹採るに早きも休日に摘む　太田 敏子

春の雪ちらつく窓辺に大正琴を弾きつつ早春賦の歌口ずさむ　山田 濱

梅園の剪定を妻も手伝いて膨らむ蕾に鋏迷えり　八島 三郎

空暗み吹雪し風も静まりて今朝の窓辺に陽差し明るし　岩松 貞子

銀色に綿毛を付けし猫柳濁り流れる水辺にゆらぐ　阿部みさ子

「評」春待つ心の喜びを各人各様に美しく感情表現している。一首目、すでに九十歳を越えた作者は心を澄ませ静かに春の雨音を聞く。万年青(おもと)の赤い実と残雪が美しい。孫と連れだち春の街を歩く、孫と共にほころび近い梅を眺める。二三首目共に春の喜びがあふれる。

俳壇

鈴木 貞二 選

経を読む米寿の母のちゃんちゃんこ　鈴木 民子

土雛母の行李に納められ　若桑げんじ

乳牛の乳房を張れり山笑ふ　佐藤 善夫

築城に今年も花の茶店なく　高橋 正雄

捨て猫のあはれな声や春の雪　川村 静恵

蕗の薹苦味に季節食みてをり　日下 文

紅梅と土蔵囲ひて黒き塀　岩沢 伍峯

新聞をとどける庭や梅匂ふ　高子 橘

白鳥の翔つを急かせし春一番　佐藤八重子

白と黒山襞あらく斑雪なる　佐藤 周子

「評」一句目、今年八十八歳を迎えられたご母堂がめでたいちゃんちゃんこで経を読むのである。二句目、古い土雛は母の昔の行李に深く納められている。三句目、牧場の牛も大きく乳を張っている。

○五月例会は五月二十二日に中央公民館で行います。

柳壇

鈴木 誤差 選

あいさつの出だし不況と米不足　四竈 英夫

充電という名でくぐる縄のれん　佐藤 武雄

老樹の意地スギは花粉へ毒を盛る　近江孫太郎

何ごともなくて何だかつまらない　暁 夢子

雪に泣き雪を愛して北に住む　小野嘉津子

妻にだけ分かる符号のある暦　草野 清

離婚して沈む男と浮く女　宍戸 広

春風に心せかれる万歩計　米沢 礼子

嫁が来てカロリー計算する食事　斎藤 平吉

友と来ていで湯に流す浮世の苦　一條 芳子

「評」一句目、どこの会合でも、どなた様も、ごあいさつの出だしは不況と米不足のこと。二句目、明日の英気を養うため、充電すると言っては一寸一杯。三句目、戦後の杉の木は、花粉に毒をもって人間をいじめます。

〔投稿される方へ〕

毎月十五日までに一人三首、封筒または八ガキに住所・氏名を明記のうえ、秘書広報課広報広聴係（白石市大手町一番一号）へ。短歌・俳句・川柳の併記は不可。

くらし百科

白石市役所　☎25－2111
㊐…問い合わせ先　㊥…内線

道路交通法が改正になりました

優良運転者の免許証有効期間が最長五年間に延長されます。

○優良運転者の条件

継続して免許を受けている期間が五年以上のドライバーで過去五年間、無違反のドライバーが優良運転者となります。

ただし、経過措置として平成八年五月九日までは、継続して免許を受けている期間が八年以上で過去三年間、無違反のドライバーが優良運転者となります。

○年齢制限について

優良運転者でも、更新日等における年齢により有効期間が異なりますのでご注意ください。

- 七十歳未満　→五年間
- 七十歳　→四年間
- 七十一歳以上→三年間

○免許証有効期間満了の四十日ほど前に、公安委員会から更新の通知が送られます。

※平成六年六月十日以降に有効期限を向かえるドライバーからになります。

通知には更新期間、更新場所、更新に必要な費用などが記載されており、更新には同通知書面を持参、提示することになります。

また、通知書面は、届出住所地に送られますので、住居変更の際には変更届け（免許センター、警際署で受付）を出さないと届きませんのでご注意ください。

高速道路での速度違反の反則金の適用範囲が広げられます

○高速道路等での速度超過三十～四十キロ未満は反則金制度が適用されるようになります。

〔現行〕

超過速度	大型	普通	二輪	原付
25～30キロ未満	2万5千円	1万8千円	1千5千円	1万2千円
30～35キロ未満	3万円	2万5千円	1万5千円	1万5千円
35～40キロ未満	4万円	3万5千円	3万円	2万円
40キロ以上	罰則適用	罰則適用	罰則適用	罰則適用

⇨

〔改正〕

超過速度	大型	普通	二輪	原付
25～30キロ未満	2万5千円	1万8千円	1千5千円	1万2千円
30～35キロ未満	3万円	2万5千円	2万円	1万5千円
35～40キロ未満	4万円	3万5千円	3万円	2万円
40キロ以上	罰則適用	罰則適用	罰則適用	罰則適用
50キロ以上	罰則適用	罰則適用	罰則適用	罰則適用

○高速道路での速度超過の違反点が一部改正されます。

〔改正〕

超過速度	25～30キロ未満	30～40キロ未満	40～50キロ未満	50キロ以上
高速道路等	3点	3点（6点）	6点（6点）	12点
同酒気帯び	8点	8点（9点）	9点（9点）	13点
一般道路	3点	6点		12点
同酒気帯び	8点	9点		13点

（　）内は現行。

傷害事故の事故付加点が軽減されます。

事故の種別	責任の重い当事者 改正	責任の重い当事者 現行	責任の軽い当事者 改正	責任の軽い当事者 現行
死亡事故	13点	9点	9点	6点
治療期間30日以上	9点	6点		
治療期間15日～30日未満	6点	4点	6点	4点
治療期間15日未満、建造物損壊事故	3点	2点		

その他の改正

○免許更新時の「更新時講習」の受講が義務化されます。

○免許の有効期間の途中でも、公安委員会が必要と認めるドライバーは臨時適性検査を受けなければなりません。

○行政処分未執行者の免許証が保管されます。

○公安委員会が認める法人でも免許事務の取扱いができるようになります。

○外国免許の取扱いが変更されます。

市民課から

児童手当が限度額以上により認定却下となっていた方へ

児童手当の所得要件が六月から変わります。平成五年分の所得金額等により認定しますので、所得オーバーで認定却下となっていた方は、五月中に申請してください。

（ただし、五月末日でお子さんが三歳に達している場合は、受付資格がありません。）

※国民年金加入者で認定却下となっていた方が、会社等に勤め厚生年金等に加入するようになった場合は、特例給付として手当てを受けられる場合があります。

急いで申請してください。

㊐　市民課市民係　㊥一三三・一三四

国保税Q&A

Q、保険税とはどのようにして決められるのでしょうか。

A、国保は、病気やけがをしたときに安心して医師にかかれるようにお金を出し合い、国からの補助金を加え助け合おうという目的から生まれた制度なので、保険税の総額は医療総額から皆さんが病院で払う一部負担金（三割分）と、国などからの負担金・補助金を差し引いた分を税として納めていただきます。

五月は国民健康保険税（第二期）固定資産税、軽自動車税の納期です。

下水道工事にご協力をお願いします。

平成６年度の工事を図のとおり行います。下水管渠は道路地下２メートルから４メートルに埋設する特殊な工事であり、このため工事区域にお住まいの方々が安全に通行できるように工事を進めますが、各工事箇所で交通規制がされますのでご協力をお願いいたします。

下水道工事についてのお問い合わせは、市土木部下水道課工務係　㊥273へ。

面整備工事予定地区

上郡山、北無双作、東町、鬼作、白石沖、東大畑、雨ケ作、西益岡、下河原、長袋

婦人就業相談日が変更になりました

婦人就業相談日が変更になりましたので、ご利用の際はご注意ください。

配置場所　白石公共職業安定所
配置員数　一人
相談日　金曜日
相談時間　十時～十六時

保健課から

健康四方山話（よもやまばなし）のお知らせ！

毎月七十歳になる方を対象に、老人保健法による健康手帳・医療受給者証の交付日を設けておりますが、四月から「聞いて効く　話して効く　笑って効く　健康四方山話」を併せて開催しています。

体の健康から心の健康まで、保健婦といっしょに楽しみながら学びましょう。

○**日　時**　毎月第四木曜日
　　午前九時半から受付
○**場　所**　健康センター二階和室

なお、該当する方にはご案内の通知を発送しています。

問　保健課㈥六〇三

地価の公示について

去る、三月二十五日、国土庁より地価公示価格が発表となりました。この地価公示価格は、皆さんが土地を売買する際、地価の指標にしていただくため、毎年全国の標準的な土地を選んで、地価（平方メートル当たり）を調査しているものです。

地価公示価格は、正常価格といい、売り手にも買い手にも片寄らないもので、言ってみれば正しい地価の目安です。

今年の市内三地点の地価公示価格は、下表のとおりです。

なお、全国の地価公示価格を知りたい方は、どなたでも簡単にご覧になれますので、ご利用ください。

問　市役所企画財政課企画調整係調整係㈥三六一

土地の売買に　地価公示価格を　お役立てください。

標準地 所在	1㎡当り価格 5.1.1	1㎡当り価格 6.1.1	変動率 %	周辺の土地 利用状況	白石駅からの距離
白石－1 上久保 7－2	－	40,000	－	中規模の一般住宅が整然と建ち並ぶ住宅地域	2 km
白石－2 寿山 20－16	25,200	25,200	0.0	一般住宅が多い住宅地域	1.4 km
白石－3 沢目 8－3	176,000	175,000	－0.6	中・低層の小売店舗が建ち並ぶ商業地域	100 m

国民年金

「老齢福祉年金」の提出はすみやかに

老齢福祉年金の四月の支払（平成六年四月十一日以降に支払います）を受けたら、すみやかに老齢福祉年金の証書を、市役所の国民年金係に提出してください。

これは、自動物価スライドにより本年四月から改定された、四月分から七月分までの支払額を年金証書に記入して、八月期の支払いに間に合うようにお渡しするためです。

年金証書の提出を忘れると、八月期の支払いが受けられなくなります。忘れずに年金証書を提出してください。

サラリーマンの奥さん、国民年金の手続きはお済みですか

ご主人が会社に勤めたときや、やめたときには、ご夫婦とも国民年金の手続きが必要です。

特に、ご主人が入社されたとき、扶養されている奥さんは、忘れずに市役所の国民年金係まで届け出てください。

ご主人は、国民年金（第一号被保険者）から厚生年金保険（第二号被保険者）への手続き、奥さんは、第一号被保険者から第三号被保険者への手続きが必要です。

免除申請の手続きはお早めに

国民年金の第一号被保険者（自営業、農漁業、学生など）は、自分自身で保険料を納めなければなりません。

しかし長い加入期間中には、病気やケガ、失業などの理由で保険料を納められない方もでてきます。

納められないからといって、未納のままにしておくと、いざというときに年金が受けられない場合もあります。

そのために国民年金には、保険料の免除制度があります。

所得がないときや、災害にあったときなど、本人の申し出による申請免除の場合、免除される期間は免除申請した前月から翌月三月までです。

したがって、四月から向こう一年間の免除を希望する場合、五月末までに手続きをすることになります。

困ったときは未納にしないで市民課国民年金係にご相談ください。

平成六年度各種健康診査の申し込みについて

平成六年度の各種健康診査の申し込みを受付けます。

自治会長さん、班長さんを通じて全世帯に「各種健康診査の調査と申込書」を配布いたしましたので、申込書に記載してあります「記入方法」を参考に○印をつけてください。

申込書は左の図のいずれかの方法により五月二十日まで保健課に届くように提出してください。

提出方法

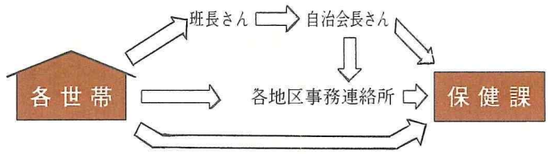

病気は気づかぬうちに始まっています!!

「自分は健康だ」と思っていたら自覚症状がないままいつのまにか重い病気になってしまっていたということが多いものです。

定期的に健康診査を受け、体の異常や病気の早期発見に努めることが、手遅れを防ぎ健康を守る第一歩です。

白石郵便局から

◎お持ちになると便利です ふみカード

ふみカードをご存じでしょうか。白石郵便局、白石駅前郵便局前には切手、はがきが買える自動販売機が設置してあり、ふみカードを持っていれば郵便局の窓口が休みでも、いつでも切手やはがきをお買い求めいただけます。

ふみカードの種類は五百円、千円、三千円の三種類があります。

◎全日本こけしコンクール会場へ臨時出張所を開設します。

記念のこけし絵入葉書の発売や記念スタンプも押印できますので是非お立ちよりください。

消防署から

春は火災の多発期で特に建物及び枯草火災が頻発しており、仙南消防管内ですでに四十三件発生しています。（平成六年四月十七日現在）

あなたの家にも火事の原因となるものがいっぱいあります。もう一度周りを見渡してください。また野山に火入れなどをする時は、消防署に通報し十分注意して行ってください。

◎郵便貯金通帳等の住所変更はお早めに

現住所と貯金通帳、貯金証書に記載されている住所が違っていると満期通知書等がお手元に届かず、ご不便をおかけすることになります。お引越しの際は忘れず住民票の転出、転入届とご一緒にお近くの郵便局の窓口で住所変更の手続きをしてください。

◎かんぽ資金街づくり写真コンクール実施!!

○**テーマ**
かんぽ資金（郵便局の簡易保険の保険料）の融資でつくられた施設及び簡易保険加入者福祉施設を題材としたもの。具体的な施設名は郵便局にお尋ねください。

○**応募期間**　六月一日～八月三十一日

○**応募先**　お近くの郵便局へ（簡易郵便局は除きます）

卸売市場Hotライン　☎24－4114

平成５年度利用状況のまとめ

平成５年度の市場利用状況がまとまりました。前年度と比較して出荷量は青果で５％の減少となりました。また出荷額は３％の増になっております。このように出荷量は年々５％以上の減少を続けています。これは当市場を通らない別の流通を経ている大型店等の青果物販売が多くなってきていること、また白石市内の農家の野菜作付が減少していることが主な原因と思われます。

専門的に市場向けに生産する農家に後継者がいなくなり、また露地物だけに頼る現在のあり方では安定的な価格は望めず、また、生産費にも合わないことが多いために出荷意欲が薄れています。

また、売る方の青果販売店も消費者が買い求めやすい店舗のあり方をもっと工夫していかなければ、消費者の足は一層大型店に向いてしまうのではないでしょうか。

卸売市場は、生産者から市場を介し、小売店直結で新鮮で安い価格で販売し、市民の台所を守りながら、生産者、小売業者の所得向上を目ざすことが目的です。

今後この目的を達成していくのには、年間を通じて安定した生産農家の育成と、市内青果販売店が消費者の立場に立った販売方法を創意工夫することが必要ではないでしょうか。

スパッシュランド しろいし

5月の休館日　11・25

スパッシュランド 子供まつり開催!!

○**日　時**　5月1日(日)～5日(木)
○**場　所**　スパッシュランドしろいし
○**内　容**
①あなたも挑戦してみませんか！
ヨーヨーつり・輪投げ・金魚すくい
②おいしいよ！　ポップコーン
③先着200名様にプレゼント！
かわいいフルーツキーホルダー
※パンダとウサギさんも
まっているよ!!

「めざせ2001年宮城県スプリント大会 スイムリレーフェスティバル」開催

7年後の『2001年宮城国体』をめざし、開催県として上位入賞を果たすことが出来るように、県内各地の小中高校生、また一般の方々が参加してベストを競い合うものです。

○**日　時**　5月22日(日)9：00開会
○**場　所**　スパッシュランドしろいし
50メートル公認プール
○**問い合わせ先**
スパッシュランドしろいし☎29－2326へ。
※なお当日は10：00から17：00まで岩風呂のみの利用となりますので、ご協力下さるようお願い致します。

湯っくり、湯ったり

温泉健康講座受講生募集！

スパッシュランドしろいしの温泉につかりながら楽しいお話を聴いたりレクリエーションをしたり湯っくり、湯ったり楽しいひとときを過ごしませんか。

○**日　時**　平成6年6月～平成7年3月までの第3水曜日10:30～14:30
○**場　所**　スパッシュランドしろいし
○**定　員**　35名
○**受講料**　2,000円（施設利用料金、資料代等）
○**申し込み先**　スパッシュランドしろいしまで直接電話でお申し込みください。(☎29－2326)

無料送迎バスをご利用ください

○**ご利用できる方**
- 市民会員、個人会員、法人会員の方
- 小学6年生以下（保護者の方も含む）および65歳以上の市民の方

○**運行日**　毎週土曜日・日曜日、祝祭日

・スパッシュランド行き				・白石行き			
白石駅前始発	9:30	10:30	13:00	スパッシュランド発	12:40	14:00	16:00
白二小前	9:35	10:35	13:05	ふれあいの館	―	14:20	16:20
市役所前	9:40	10:40	13:10	白石駅前着	13:00	14:25	16:25
ふれあいの館	9:45	10:45	13:15	白二小前	―	14:30	16:30
スパッシュランド着	10:05	11:05	13:35	市役所前	―	14:35	16:35

※会員の方は、会員証、会員券を提示してください。

団体利用者の無料送迎バス運行について

定期運行の他に、老人クラブや各種サークル等の団体の皆様を対象とした無料送迎バスを運行します。電話予約のうえご利用ください。

運行日　月曜日から金曜日
（祝祭日を除く）
ご利用は30名以上でお願いします。

ALTA白石OPEN!!

白石勤労青少年ホームからのお知らせ

4月1日よりホームが移転し、今まで親しまれていた「ふれあい益岡城」より「アルタ白石」に愛称が変わりました。

新たに市の鳥（ウグイス）、市の花（ヤマブキ）をベースにマスコットが誕生しました。

アルタとは、αTalk（アルファトーク）を略し、話しをすることにより数多くの友達を作ることを願い名付けられました。

ただ今、受講生を募集していますので、気軽に遊びに来てください。

詳しくは白石勤労青少年ホームまで。

白石市字延命寺北21-1☎25－3720

1．定期講座

曜日	講座	時間～
月	日本舞踊	18：30
	洋裁	19：00
	書道	19：00
火	茶道	18：30
	民謡	19：00
	ペン習字	18：30
	手編み	18：30
木	華道池坊	18：00
金	小原流	19：00
	着付け	18：30
	英会話	19：00

2．サークル

木	卓球	19：00
金	テニス	19：00

婦人の家から

池ノ坊あすなろサークル 作品展示会のお知らせ

○**内　容**　生け花
○**場　所**　セラビ白石店（生協）
○**期　日**　5月20日～5月23日
○**5月の休館日**
2日、3日、4日、5日、8日、16日、22日、29日
※3歳児以上の託児をしています。また男性の方もご利用ください。

ワンポイントメモ

スパイス（香辛料）の働き その2

〈臭み消し〉

肉・魚料理には必ず臭みを消す作用のあるスパイスを使います。スパイスの香りがいやな臭いをやわらげてくれるのです。肉の下味にすり込むにんにくなど、どんな料理にも一つは臭み消しの働きをするものを使っているはずです。

洋風の料理に欠かせない〝魚のハーブ〟と言われるタイムなど、香辛料のおかげで、私達の食生活はより豊かになっています。

市販のピザソースの味が足りないな、というときにオレガノを少々加えるとグンと味がよくなります。お試しを！

〈臭み消しのスパイス〉

にんにく、しょうが、オニオン、ローリエ、タイム、オレガノ、キャラウェイ、グローブなど

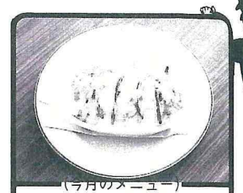

（今月のメニュー）

豆腐のグラタン

わが家の味

ヘルシークッキング

白石市食生活改善推進員
日下　リウ子さん
（大　平）

〈材　料〉4人分
絹ごし豆腐2丁、ピザ用チーズ120g、ピーマン1個、塩、こしょう各少量、小麦粉、バター各適量、ナス4個、にんじん100g

〈作り方〉
❶豆腐は厚みを半分に切り、ふきんにのせて自然に水けをきります。
❷ナスは焼き網か、オーブントースターで焼いて氷水にとり、皮をむいて細いせん切りにして、塩・こしょうをします。
❸ピーマンはせん切り、にんじんもさっとゆでて、せん切りにします。
❹豆腐に塩、こしょう、小麦粉を振り、バターをとかしたフライパンで焼きます。
❺グラタン皿に、豆腐を入れて、ナス、にんじん、ピーマンを色どりよく並べ、チーズを散らしオーブントースターで焼きます。

（野菜は他にトマト、ほうれん草、コーン等を使ってもよいでしょう。）

くらしのヒント

知ってる？

自宅でセールスウーマンから下着を買った

一週間前のことです。大学生のA子さんの家にセールスウーマンが来ました。「下着業界のトップメーカー、ヤセール社です。当社の製品は大変高品質。スリムになるし、プロポーションも良くなります。」というのでつい話に引き込まれました。サイズを測ったりしているうちにだんだん欲しくなり、スリップ、ガードルなど全部で十九万円の下着を買ってしまいました。

一万円だけ支払い、あとはクレジット払いの契約をしました。これを知った家族は反対、それによく考えてみると高額すぎます。A子さんは解約をしたいと思います。出来るでしょうか。

A子さんは自宅で契約なので訪問販売となり、下着はクーリングオフ適用対象商品、契約書も受けとっていて、しかも契約書を受けとって8日目ということで（契約書を受け取った日を入れて8日間はクーリングオフ期間）A子さんはクーリングオフが出来ます。

したがって販売業者に書面でクーリングオフ通知を出し、この時内容証明郵便、簡易書留ハガキなどで、証拠の残る方法が確実です。クレジット契約の場合はクレジット会社にも通知すると安心です。よく考えてから契約をすることが大切です。

消費生活相談室

消費生活モニター調査結果表

調査月日：平成6年4月10日

品目	規格	平均価格	対前年同月比	高値	安値	品目	規格	平均価格	対前年同月比	高値	安値
食パン	並食1袋6～8枚切	141	－ 5	150	128	アルミホイル	幅25cm、長さ8m	113	－ 19	168	88
小麦粉	薄力粉1kg	188	－ 6	228	158	洗濯用台成洗剤	過化繊用無リン紙箱入り濃縮小型1.5kg	607	－ 134	698	398
即席中華めん	袋入り 100g	72	－ 7	108	66	理髪料	小学生調髪	1,780	＋ 140	2,100	1,500
砂糖	上白糖1kg	237	＋ 9	258	198	パーマネント料	コールドショート	6,480	＋ 160	7,000	6,000
しょうゆ	上級濃口1ℓポリ容器入り	259	－ 11	300	178	クリーニング	長袖ワイシャツ	176	－ 27	190	150
サラダ油	ポリ容器入り 700g	331	＋ 68	380	248	カレーライス	外食並1皿	570	＋ 36	650	550
マーガリン	カルトン入りソフト225g	191	0	200	178	灯油	18ℓ 店頭価額	801	－ 68	846	770
牛乳	紙容器入り 1,000cc	194	＋ 6	218	178		18ℓ 配達料込価額	849	－ 94	900	820
バター	カルトン入り 225g	372	＋ 5	415	349	レギュラーガソリン	1ℓ 現金	120	－ 1	122	120
ティッシュペーパー	400枚(200組)紙箱入り	99	－ 22	158	60	軽油	1ℓ 現金	82	＋ 9	84	80
ラップ	幅30cm、長さ20m	185	－ 26	255	148	プロパンガス	10m³	5,212	＋ 100	5,511	5,000

図書館ひろば

白石市図書館☎26－3004

★今月の書棚（子ども読書室）

動物飼育図鑑

〈全７巻〉偕成社

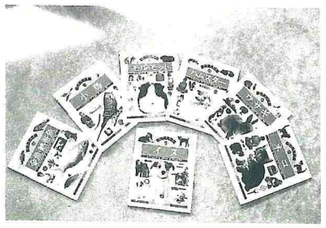

◉特　長

○生き物の飼育を通じて、動物への理解と愛情を深め、動物と共に生きる感動と喜びを育てます。

○子どもが自分で読んで理解し、動物の世話ができます。

○きれいな写真と絵が満載されたビジュアルな図鑑です。

新着図書案内（抄）

1．パソコン使用法のＡＢＣ　今枝 彬郎他著
2．密教のはなし　ひろさちや原作・辰巳ヨシヒロ漫画
3．ぼくらのトクトク旅行術　河端良治・中村伊知郎著
4．邪馬台国と倭国・古代日本と東アジア　西嶋　定生著
5．手形・小切手がわかる・応用力が自然と身につく　永石　一郎・鈴木　理子共著
6．腰痛の正しい知識　片岡　治著
7．土・日で覚えるマッサージ　ニーチャ・ラクロー著
8．百万人の天気教室　白木　正規著
9．料理道具100％活用百科・〔選び方からアフターケアーまで〕　アーバン・コミュニケーションズ
10．ステラおばさんのアメリカンカントリーのお菓子　ジョセフ・リー・ダンクル著
11．初めてのテーブルマナー・すぐ役立つ　主婦と生活社編
12．この犬が一番！　自分に合った犬と暮らす法　富澤　勝著
13．やさしい野菜のつくり方・図解　武田おさむ・蛭田　充著
14．印の押し方・実用印鑑事典　塩小路光孚・塩小路光胤著
15．水彩で風景を描く　武田　信吾著
16．語源の日本史探検・こんな言葉の意外な史実　板坂　元編
17．懲戒解雇　高杉　良著
18．ニュースの愉しみ　伊藤　光彦著
19．孤独の歌声　天童　荒太著
20．「小の虫」の怒り　佐野　洋著
21．愛し方が知りたくて　岡部　まり著
22．月下の剣法者　伊藤　桂一著
23．たそがれ酒場　半村　良著
24．文学少女　林　真理子著
25．諸行有情・精神科医のつぶやき　中沢　正夫著
26．はらたいらのまつことてこにあわん　はらたいら著
27．殺人の詩集　森村　誠一著
28．グリムはこころの診察室　矢吹　省司著
29．ディスクロージャー　マイクル・クライトン著・酒井　昭伸訳
30．ドクター・ヘリオットの生きものたちよ　ジェイムズ・ヘリオット著・大熊　栄訳

子どもの本

31．らくがきフルート　ダニエル・ピンクウォーター作　たにかわしゅんたろう訳
32．ドラえもん探検えほん３、ちきゅう　藤子・Ｆ・不二雄原作
33．あやとりあそび　スタジオＫＡＹ編
34．ぼくはシベリアンハスキー　ヒサクニヒコ〔ぶん〕やく・え
35．新幹線・ブルートレイン200点　広田尚敬・写真

図書館利用案内

○開館時間　火～土曜日　9時～17時　日曜日　10時～16時

○休館日　2日(月)、3日（祝）、4日（祝）、5日（祝）、9日(月)、16日(月)、23日(月)、30日(月)、31日(火)月末整理日

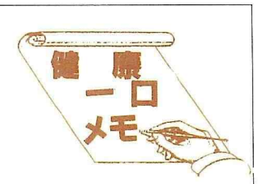

大腸がん検診

公立刈田綜合病院
梅津　佳英先生

食生活を中心とするライフ・スタイルの変化のためか、大腸がんの死亡者数は昭和25年は三千七百人でしたが、平成元年には二万三千七百人と著しく増加してきました。このため、厚生省では老人保健法に大腸がん検診を組み入れ、白石市でも昨年から実施されております。

一次検診の便潜血反応で便に血液反応が出た人は、医療機関での大腸のレントゲン検査や内視鏡検査になります（受診者の約五％）。この検査でポリープやがんが発見され（ポリープは約一％、ガンは〇・二％）、治療が始まります。大部分の大腸ガンは腺腫と言われるポリープが変化してがんになると考えられており、ポリープは切除してしまうことが必要です。ポリープの茎部が一cm以下のものは手術しなくとも内視鏡で安全に切除できますが、大きなポリープになると手術が必要となります。

やはり、早期発見、早期治療が肝要です。しかし、血便、残便感、便柱狭小などの症状のある人は、検診の時期をまたずに検査を受けてください。

第８回手話劇

「三年ね太郎」

手話を通して障害者が気軽に社会参加のできる明るい環境づくりを目的として下記のとおり、第８回目の手話劇を上演します。ご家族お揃いでおこしください。

○日　時　6月5日(日)　午後1時～3時

○場　所　中央公民館大ホール

○内　容
- 手話舞踊
- 手話コーラス
- ろうあ者の体験発表　他
- 手話劇「三年ね太郎」

○入場料　無　料

○主　催　白石手話劇実行委員会　しらゆり会

○共　催　白石市社会福祉協議会

公民館だより

◈第18回子どもまつり

21世紀を担う市内の少年が一同に集まり、「子どもまつり」を開催します。野外活動やレクリエーション、それにゲーム等を交え、主体性、創造性を生みだし、少年の豊かな心と健全な育成を目指します。

○日　時　5月15日　9：00～

○会　場　益岡公園西側芝生広場（雨天の時白石市中央公民館）

○対象者　市内の小学生

◈16ミリ映写機操作技術講習会

16ミリフィルムの映写技術を習得することで、終了者には認定証が交付されます。

○日　時　6月9日～10日　18：30～21：30

○会　場　白石市中央公民館

◈蔵王自然保護協会員募集

郷土の自然環境や生物の保全など広く自然保護を考える会です。

○対　策　だれでも会員になれます。

○年額会費

個　人	1人1,000円
賛助会員（法人）	1口5,000円
学生・生徒	1人　300円

○申し込み・問い合わせ先

白石市中央公民館内蔵王自然保護協会事務局☎24－5377・26－2453へ。

新井戸端会議

「続・つくしひろば」開設

昨年度に引き続き、今年度も白石市中央公民館において「つくしひろば」を開設いたします。

「つくしひろば」は、近隣の親の方々の情報交換、仲間づくりをはかりながら、家庭教育に関する学習や親と子のふれあい活動、子育てグループ活動を行います。

いつでも、どなたでも、お気軽に参加できます。ご利用ください。

○開設期間　平成6年6月7日(火)～平成7年3月　毎週火曜日の午前10時～午後3時

○開設場所　白石市中央公民館　図書室及び広場

○参加費　無　料

詳しくは、教育委員会生涯学習課社会教育係　☎25－2111（内線）409・410へお問い合わせください。

白石市中央公民館　☎24－5377・26－2453　市民ひとり　1学習　1スポーツ

平成6年度　白石市中央公民館事業実施計画

事業名	期日	場所
◎一般市民対象事業		
公民館利用説明会	4月12日	中央公民館
16ミリ映写機操作技術講習会	6月9日～10日	中央公民館
白石地区球技大会	6月19日	東中学校
（ソフトボール・バレーボール）		中央公民館
高山植物観察会	7月3日	中央蔵王
蔵王清掃登山	9月10日	蔵王山頂
第66回市民体育大会	10月10日	白石川緑地陸上競技場
第25回市民文化祭	10月30日～11月7日	中央公民館 碧水園
新春囲碁将棋大会	2月5日	中央公民館
第14回公民館まつり	2月8日～12日	中央公民館
〔前夜祭、バドミントン、文化講演会、親子映画会、社交ダンス家庭バレーボール大会、アンサンブル、素人カラオケ大会芸能発表会〕		
押し花講座	5月～3月	中央公民館
陶芸教室	5月～11月	中央公民館
メンズゴルフ教室	6月～7月	中央公民館
ちぎり絵教室	5月～3月	中央公民館
古文書講座	5月～3月	中央公民館
バードカービング講座	5月～12月	中央公民館
古典講座	5月～3月	中央公民館

事業名	期日	場所
◎一般市民対象事業		
歌かるた講座	5月～3月	中央公民館
中国語講座（北京語）	5月～3月	中央公民館
英会話講座	5月～3月	中央公民館
◎青少年対象事業		
第18回こどもまつり	5月15日	益岡公園芝生広場
わんぱく少年教室	5月～12月	中央公民館
夏まつりこども広場	8月12日	長町イベント広場
第18回こども会ソフトボール大会	8月21日	白石川緑地公園
親子映画鑑賞会	9月6日	中央公民館
わんぱく蔵王清掃登山	9月10日	中央蔵王山頂
成人式	1月15日	中央公民館
◎婦人対象事業		
わかば学級（母親学級）	6月～8月	中央公民館
婦人学級	6月～12月	中央公民館
レディースゴルフ教室	5月～	中央公民館
エアロビクス講座（昼の部）	5月～3月	中央公民館
エアロビクス講座（夜の部）	5月～3月	中央公民館
料理講座	5月～3月	中央公民館
童謡、唱歌を楽しむ集い	5月～3月	中央公民館
婦人軽スポーツ	5月～3月	中央公民館
レディースバドミントン講座	5月～3月	中央公民館
３Ｂ体操講座	5月～3月	中央公民館
◎高齢者対象事業		
高齢者大学	5月～11月	中央公民館
高齢者大学研究室	5月～11月	中央公民館
高齢者人材バンク活用事業	4月～3月	中央公民館

平成６年度白石市奨学生募集

市内に１年以上住んでいる方の子弟で高等学校以上の学校または、これと同等の学校に在学する学術優秀、品行方正、心身ともに健全で経済的事由により学資の支弁の困難な学生を対象に奨学生を募集しています。

区　分	募集人員	貸付金額
大学生	５人以内	月額25,000円
短大生	３人以内	月額25,000円
高校生	２人以内	月額15,000円

※募集人員は、応募状況により変更する場合もあります。

○申請の手続き　市教育委員会に用意された申請用紙に所定の事項を記入し、学校長の推せん書・成績証明書・在学証明書を添えて、５月10日(火)までに申請してください。

なお、日本育英会等の奨学金を受けている方はご遠慮ください。

○貸付金の償還

(1)貸付期間満了の６か月後から月賦均等償還により、貸付を受けた期間の２倍に相当する期間内に償還する。

（繰上げ償還もできます）

(2)償還金は、納入通知書により市内の収納代理金融機関に納入します。

詳しくは、市教育委員会管理課総務係☎25－2111（内線）404・405へ。

市営住宅入居者募集について

○第一種住宅

（収入基準198,000円以下）

団地名	型　式	家　賃（敷金は３月分）	空家戸数
新　館	３　K	3,000円～7,400円	7戸
寿　山	３　K	3,300円～3,500円	13戸

○第二種住宅

（収入基準115,000円以下）

団地名	型　式	家　賃（敷金は３月分）	空家戸数
緑が丘	３DK	14,500円～18,000円	10戸
新　館	３　K	6,200円～12,600円	2戸

市建設課で随時先着順に受付しています。

詳しくは、市建設課住宅係☎25－2111（内線）262へお問い合わせください。

緑が丘県営住宅入居者募集について

○第一種住宅

（収入基準198,000円以下）

団地名	型　式	家　賃（敷金は３月分）	空家戸数
寿　山	３　K	14,500円～16,500円	20戸

申し込み、問い合わせは、仙台市青葉区上杉１－１－20(財)宮城県建築住宅センター☎022－224－0014へ。

仙南地域職業訓練センター受講生募集

○講座名　二級建築士試験実力養成講座

○日　時　５月17日～６月30日
毎週火・木曜日（計14回）
10：00～20：40

○定　員　10名

○受講料　24,000円

○締切り　５月10日(火)定員になり次第締切り

○申し込み方法・問い合わせ先
電話で職業訓練センター（柴田町大字船岡字照内１－９☎0224－57－1501）へ。

平成６年度労働基準監督官募集　―大学卒業程度―

○受付期間
５月９日(月)～16日(月)

○受験資格　昭和40年４月２日～昭和48年４月１日生まれの方

○試験日

〔第一次試験〕６月18日(土)～６月19日(日)の２日間（試験地：仙台第４合同庁舎）

〔第二次試験〕８月22日(月)～８月24日(水)のうち一日（試験地：仙台市ほか）

○最終合格発表　９月７日(水)

○申し込み・問い合わせ先
〒983 仙台市宮城野区鉄砲町１仙台第４合同庁舎☎022-299-8833へ。

AZ9ジュニアアクターズ 第二期生募集

az9　募集要項

君たちの夢を乗せる舞台（ステージ）

●対象／白石市、角田市、蔵王町、七ヶ宿町、大河原町、村田町、柴田町、川崎町、丸森町に住む小学校４年生の男子、女子で最後までがんばれる人。

●募集人数／約20名　●募集締切／平成６年５月16日

●オーディション／６月に実施します　●応募方法／はがきに住所、氏名、生年月日、電話番号、在学校名明記、保護者の署名、捺印のうえ郵送でご応募ください　●活動内容／発声、朗読、演技指導、タンスなど流れ指導者のもとでトレーニング、本格的な児童劇団を育成します　年１回AZ9オリジナル脚本で演劇を公演します　●費用／養成費用無料　ただし交通費及び一部実費は各自のご負担となります

※詳しくは下記までお問い合わせください

なおオーディション詳細は、応募者に書面で通知します　結果は６月末保護者に通知します

AZ9アートフェスティバル

SHICHIKASHUKU

水とまつりをテーマとした野外アート制作と展示を行います。

●とき／平成６年４月28日(木)～５月15日(日)

●ところ／七ヶ宿ダム公園など七ヶ宿町内の９会場

【入場無料】

「水とまつり」の音楽会

「水とまつり」をテーマに地元で活躍しているミュージシャンによるコンサートを開催します。

●とき／平成６年５月１日(日)正午から午後２時まで

●ところ／七ヶ宿ダム自然休養公園特設ステージ

●出演／花時娘（ファーシーニャン）
ハイ・ソサエティ・デキシーランド・ジャズバンド（角田市）
水戸力とワゲスターズ（村田町）

※詳しくは下記までお問い合わせください。

◎応募先・お問い合わせ先◎
仙南地域広域行政事務組合
企画調整課
〒989-12 柴田郡大河原町字新青川1-1
☎0224-52-2628

az9

老人等家庭奉仕員を募集します

市では、在宅老人等家庭の日常生活のお世話をする家庭奉仕員を募集します。

○募集人員　１名

○応募要件
市内に居住する方で昭和25年４月２日から昭和39年４月１日までに生まれた女性で、中学校卒業以上で普通自動車運転免許証所有者

○受験申込期間
５月６日から５月19日　８：30～17：00(土・日曜日は除く)
（郵送の場合は、最終日の消印まで有効）

○試験日時
(1)第一次試験　５月29日(日)
作文―午前10：00～11：00
(2)第二次試験　面接試験
（注）第二次試験の詳細については、一次試験の合格者に別途通知します。

○試験場　白石市役所

○勤務条件
・勤務時間　９：00～16：00
・報　　酬
白石市老人等ホームヘルプサービス事業運営要綱の定めるところにより支給します。

○問い合わせ先
白石市総務部総務課人事係
☎25－2111（内線）332

ニュースポーツ講習会受講者募集

ネットをはさんで羽を打ち合うインディアカと、地面に敷かれた得点表に向かってボールを打ち、チームの得点を競うグランドダーツの講習会を開催します。どちらも、気軽に楽しめるスポーツです。是非ご参加ください。

○日　時　６月４日　13:30～15:30

○場　所　白石勤労者体育センター

○種　目　インディアカ
グランドダーツ

○対象者　どなたでも参加できます。

○内　容　講話、実技

○申込締切日　５月20日(金)

○申し込み・問い合わせ先
白石市教育委員会生涯学習課体育係☎25－2111（内線）413

原始生活体験の集い参加者募集

○期　日　１回目　６月11日～12日
２回目　７月９日～10日
（連続して参加してください）

○会　場　宮城県蔵王少年自然の家（蔵王町遠刈田温泉字上の原155－１☎34－2101）

○対　象　県内の小学校５・６年生

○定　員　30人

○内　容　土器作り、火起こし、魚の手つかみ、等

○参加料　3,000円（食事代、材料費保険代）

○受付期間　５月10日～５月20日
（定員になり次第締め切らせていただきます）

○申し込み方法・問い合わせ先
宮城県蔵王少年自然の家までお電話（☎34－2101）でお願いします。

バレーボールクラブ会員募集

◎「ママさんバレー」会員募集

白石つりがねファミリーズでは、バレーボールの仲間を募集しています。革ボール９人制です。結婚している女性ならＯＫ！

ぜひ練習を見学においでください。

○日　時　毎週月曜日、木曜日
午後７：00～

○場　所　白石第一小学校体育館

○申込先、問い合わせ先
白石第一児童館　小室　25－7070
夜　間　　〃　25－7646

◎白石バレーボールクラブ会員募集

白石バレーボールクラブでは一緒に汗を流す会員を募集しています。

種目は、一般男子の９人制です。興味のある方はぜひご連絡ください。

○日　時　毎週月・水・金曜日
午後７：30～

○場　所　白石中学校体育館

○連絡先　長橋和夫　25－1188

母子家庭ワープロ教室受講生募集

ワープロをマスターして生活の自立を!!
４級受験まで指導します

○期　日　５月15日～６月19日
午後６：30～８：30

○場　所　白石市働く婦人の家

○対　象　市内母子家庭の母

○受講時間　30時間

○定　員　10名

○参加費　無料

○締切り　５月10日(火)定員になり次第締め切ります。

○申し込み　白石市社会福祉協議会
☎25－2111（内線）159

※ワープロは主催者で準備します。

※託児もいたします。

刈田病院の土曜休診日は５月14日・28日です（ただし、急患は受付します）

第36回 全日本こけしコンクール

第５回 テレホンカードまつり

白石市民 春まつり

第１回 白石市地場 産品まつり

ムム、今年もおいしいぞ!! 春の四大イベント

恒例となりました白石の春のイベントが間近となりました。

今年で36回目を数える全日本こけしコンクールには、全国各地の工人が精魂込めた作品が一同に会します。同じ会場ではテレホンカードまつりも開催します。

また、白石市民春まつりには、神明社みこしを先頭に、稚児行列や太鼓山車、甲冑行列などの時代絵巻が繰り広げられます。フリーマーケットも大きくなって繁華街通りを埋めつくします。どうぞお気軽においでください。

◎第36回全日本こけしコンクール
５月３日(火)～７日(土)
白石市民会館（７日は午前中）

◎第５回テレホンカードまつり
５月３日(火)～６日(金)
白石市民会館

◎白石市民春まつり
５月２日(月)～３日(火)
市内繁華街通り

◎第１回白石市地場産品まつり
白石商工会議所と白石市観光協会では、恒例の全日本こけしコンクールにあわせて、第１回白石市地場産品まつりを開催します。

まんじゅう・わさび・かまぼこ・漬物・清酒・醸造品・木工品・毛皮製品・白石温麺など数々の特産品が皆様をお待ちしております。

○日　時　５月３日(火)～６日(金)
○場　所　白石市民会館

春の行政相談週間 ５月22日～５月28日

行政相談は、国をはじめ、県や市などの行政機関や公社、公団などの仕事について皆さんが持っている苦情や要望、意見などの相談に応じ、その解決のお手伝いをするものです。

◎白石市の行政相談委員
佐藤きみ子さん　☎25－3093
（白石市上久保３番６号）
猪股　三郎さん　☎25－3974
（白石市郡山字荒屋敷12－８）

なお、行政相談委員は、いつでも自宅で皆さんからのご相談に応じておりますので、お気軽にご相談ください。　**東北管区行政監察局から**

ご注意ください 有毒植物による食中毒！

春の訪れと共に野山には多くの山菜が芽を出し始め、収穫と味覚を存分に楽しめる季節になりました。

しかしながら、毎年この時期になると山菜とまちがえて毒草を食べ中毒を起こしたという事故が発生しています。

山菜を採ったり食べたりするときは、次の三つの原則を守り、くれぐれも有毒植物を口にしないように注意しましょう。

１知らない山菜は取らない。
２知らない山菜は食べない。
３知らない山菜は人にあげない。

まちがいやすい山菜と有毒植物の展示会

○日　時　５月10日～５月12日
○場　所　宮城県大河原合同庁舎 玄関前ロビー

平成６年分所得税の特別減税説明会

平成６年分の所得税について、特別減税が実施されることになりました。税務署では納税者のみなさんを対象に、次のとおり「特別減税に関する説明会」を開催します。

○日　時　５月23日(月)
午前の部　９：30～11：00
午後の部　13：30～15：00
○場　所　白石市民会館
○特別減税のあらまし
平成６年分の納税者に対して、原則として年税額の20%相当額を納付すべき所得税額から控除するというものです。（最高限度額200万円）

〔特別減税の実施方法〕
①給与所得者…本年６月、年末調整時の２回に分けて還付または控除
②公的年金受給者…１月～６月、７月～12月までの２回に分けて還付
③事業所得者等…平成６年に納付する予定納税額の減額または確定申告により、特別減税の適用を受けることになります。

※詳しくは最寄りの税務署におたずねください。

自衛官応募希望者相談コーナー

自衛官を希望なさる方の相談に募集事務所の担当者が応じます。
お気軽にどうぞ。

○日　時　５月20日(金)
午前10時～午後４時
○場　所　健康センター小会議室

※詳しくは大河原募集事務所
☎0224－53－2185まで

■人口42,256人（前月比）　－58　■世帯数
20,733　21,523　12,332
※住民基本台帳から３月31日現在

おしらせ 特急便

「歯の健康教室」白石大会

厚生省は「80歳になっても自分の歯を20本保つ」ことを呼びかけています。

これが「８０２０（ハチマル、ニイマル）運動」です。これは乳幼児期からはじめる必要があります。

是非ご参加ください。

○日　時　６月４日(土)13：00～
○場　所　白石市中央公民館
○内　容
- 歯科検診、ブラッシング指導
- 歯科相談（子供の歯、入れ歯の相談等）
- 講演　「口からの子育て」
  講師　東北大学歯学部 予防歯科学教室 助教授 岩倉　政城　先生
- チビッココーナー（人形劇、アニメビデオ上映）
- パネル展示

○入場料　無料
○主　催　白石市・白石市歯科医師会
○問い合わせ先
白石市保健課☎25－2111（内線）601

保健課からのお知らせ

◎機能訓練教室（やすらぎ会）

在宅の40歳以上の方でリハビリテーションが必要な方の会です。健康センターを中心にゲームをしたり、バス旅行に出かけたり楽しい仲間が待っています。お家にこもりがちの方も、たくさん笑って、一緒に元気になりましょう。

ご家族の方の参加、見学、相談のみも大歓迎です。まずは、連絡をお待ちしています。

○問い合わせ先　白石市保健課☎25－2111（内線）607

◎訪問看護による看護のお手伝いについて

白石市では、訪問看護婦による訪問指導事業を実施しています。

在宅で寝たきりの方及び歩行困難な状態の方や、その家族の方々を対象に、心身の機能低下の防止と健康の保持増進のために、家庭看護のお手伝いをさせていただきます。

○問い合わせ先
白石市保健課☎25－2111（内線）606・607

武家屋敷・刀剣と人形展

○日　時　４月29日～５月８日
○場　所　片倉家中武家屋敷「旧小関家」
○内　容
- 五月人形の展示
- 火縄銃の展示
- 宮城昭守作の刀剣の展示
- 笹巻の実演と試食（５月２日の10:00～12:00）

○入場料　武家屋敷観覧料でご覧いただけます。
○問い合わせ先　白石市教育委員会 生涯学習課文化財係☎25－2111（内線）412、413

市内の交通事故 3/16～4/15（　）は累計

事故発生件数	50件（158件）
死亡者数	2人（　3人）
負傷者数	9人（ 40人）
物損事故	38件（166件）

市内のシートベルト着用率

４月21日　9:30～10:00　80%
（旧国道４号・市役所前調査）

休日当番医

５月１日
内科　広瀬医院　☎25－0238
外科　刈田病院　☎25－2145
歯科　ごとう歯科医院　☎24－2020

５月３日
内科　柿崎医院　☎25－2210
外科　銭谷医院　☎25－2010
歯科　石川歯科医院　☎32－2088

５月４日
内科　水野クリニック　☎25－2736
外科　宮城医院　☎25－2062
歯科　広瀬歯科医院　☎26－1871

５月５日
内科　海上医院　☎25－1501
外科　堤医院　☎25－1181
歯科　岩田歯科医院　☎25－2191

５月８日
内科　刈田病院　☎25－2145
外科　刈田病院　☎25－2145
歯科　小野歯科医院　☎25－8007

５月15日
内科　刈田病院　☎25－2145
外科　刈田病院　☎25－2145
歯科　高沢歯科医院　☎25－5220

５月22日
内科　亘理医院　☎25－8501
外科　堤医院　☎25－1181
歯科　高橋歯科医院　☎26－3543

５月29日
内科　大沼医院　☎25－2502
外科　橋本医院　☎25－1616
歯科　富岡歯科医院　☎24－4362

※都合により変更になる場合があります。
※休日当番薬局は健康カレンダーで。

▶碧水園からイベント情報

●碧水園茶会

初めての方でもどうぞ・お菓子代400円
日 時　5月5日(木)・22日(日)10～15時

●碧水園園庭鑑賞のおしらせ

白石市古典芸能伝承の館（碧水園）の園庭は、白石一と言われておりますが、春先からキリシマつつじが咲き始め、園庭一面に各種つつじが咲き乱れ、今が一番見どころになっています。この時期に皆さんに鑑賞していただけるように館員一同お待ちしています。入園者には能舞台、茶室の見学も出来ますし、粗茶を準備しております。是非お気軽にお出かけください。

日時　5月3日～5月5日 10:00～16:00
場所　白石市古典芸能伝承の館（碧水園園庭）

チビッコ美術館

「カ　ン　ナ」

大槻久美子ちゃん
（大鷹沢小４年）

わが家のアイドル

わが家のアイドルを募集中！詳しくは秘書広報課へ

志村否美ちゃん（深谷）

浩幸さん、久美子さんの長女

ママからひとこと
いつも、心やさしいあーちゃんでいてネ！

パパからひとこと
明るく元気な子になってください。

屋根の形ができ始める
白石城復元レポート

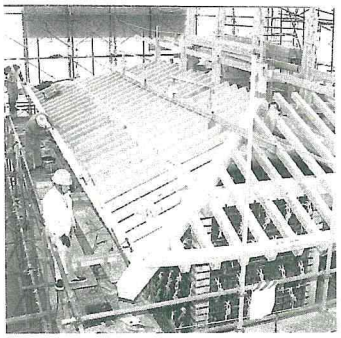

益岡公園の桜が見頃になった４月13日、三階櫓の屋根ができはじめたと聞いて取材に訪れた。大工の使う金槌の音が外にも響く。15人の大工は一階、二階の垂木の上に乗って、厚さ３センチ、長さ４メートルの長い板を、３寸釘で次々と打ちつけていく。使う板は櫓全体で約1,000枚。吉野杉の、中心に近い赤みの部分だけを使っている。虫食いに強く丈夫だからである。

良く見ると板と板の間が３センチほど開いているのに気づいた。その理由を聞いてみたら、「どうしてと言われても、こうやるもんだと教わったからね。ウーン、おそらく天井板と瓦との間の通気性をよくするためじゃないか」と大工職人の坪谷さんが話す。野地板張りと呼ばれるこの作業が終わって、土居葺きという作業が終わると、初めて屋根瓦が葺かれる。

白石城復元は、今世紀最後の壮大な木造建築とも言われているが、日本の木造技術を伝承する場として果たす役割も、実は大きいものがあることを実感した。

5月の定例相談日

㊫1…市役所1階

市　長	16	10:00～12:00	市民室 ㊫1
人権擁護	16	10:00～15:00	第2会議室 ㊫2
行　政	16	10:00～15:00	第2会議室 ㊫2
生　活	16	10:00～15:00	第2会議室 ㊫2
	6・25	10:00～12:00	福祉事務所内相談室 ㊫1
社会保険	16	9:30～15:00	第3会議室 ㊫3
消費生活	毎週月・水・金	10:00～15:00	健康センター1階 生活環境課
補聴器巡回サービス	リオン 12・25	13:00～14:00	福祉事務所 ㊫1
	ニホン 27	10:30～11:30	
無料法律	16	10:00～15:00	第4会議室 ㊫4
障害者	9	10:00～15:00	第3会議室 ㊫3
		電話相談、手話での相談もできます。☎25-2111 内線351	
青少年	毎週 月・火・木・金	9:00～17:00	青少年相談センター ㊫4
農　家	10	10:00～12:00	市民室 ㊫1
こころの相談（精神保健）	10 第1木(原則)	9:30～11:00	健康センター