1：10,000

白石都市計画　　図

令和六年八月作成

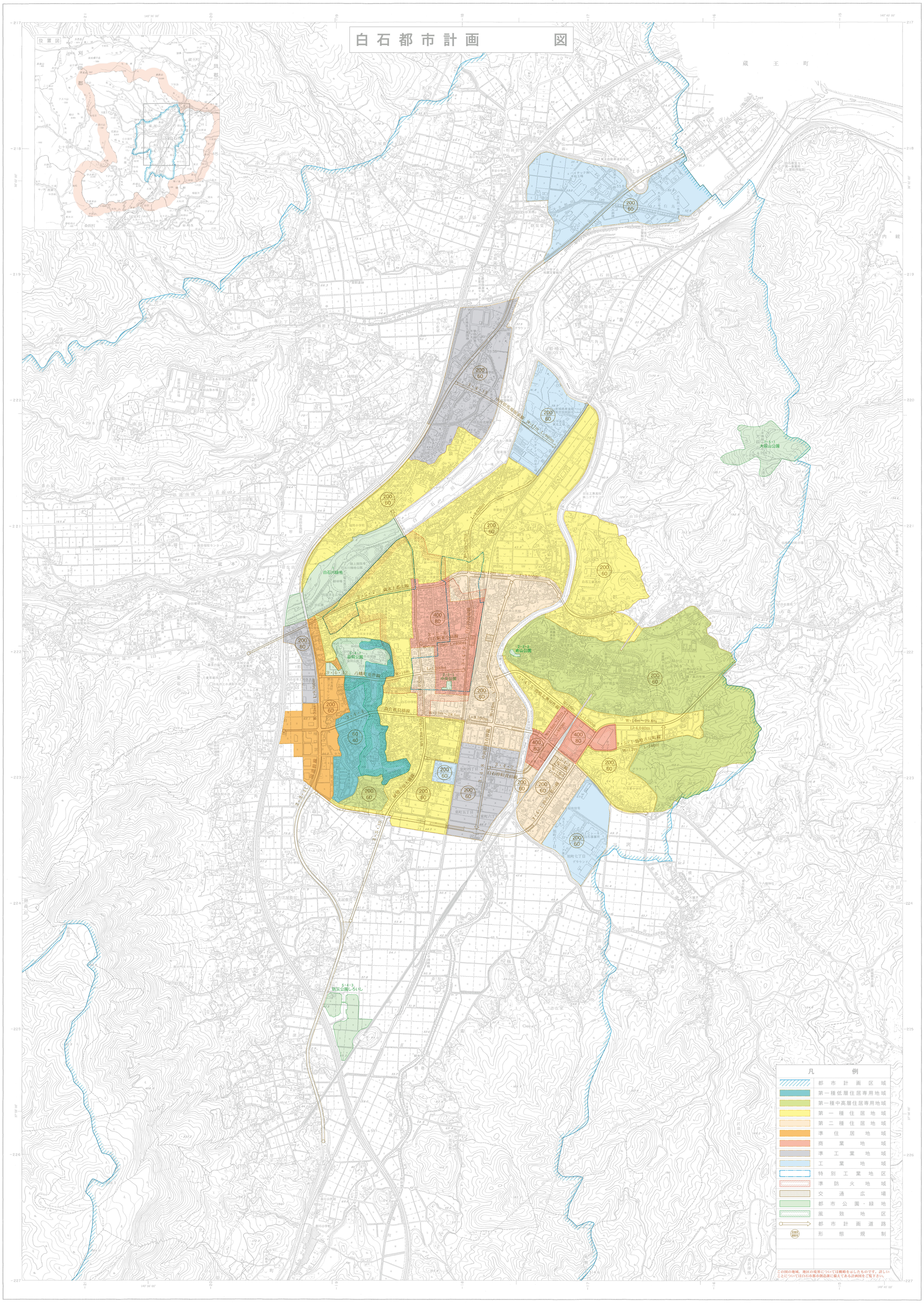

平成元年測量

(1)．昭和47年測量白石市1：10,000地形図より再トレース
(2)．平成元年測量白石市1：2,500都市計画図より編図編集
(3)．平成12年測量の白石市土地利用基本図1：10,000をもとに平成16年9月修正

1：10,000

0　100　500　1000m

「この測量成果は、建設省国土地理院長の承認及び助言を得て、同院所管の測量標及び測量成果を使用して得たものである。（承認番号）平元．東公第 25 号」

白石市

アジア航測株式会社

株式会社パスコ調製

座標系は昭和43年建設省告示第3059号の規定による第Ⅷ座標系
投影は横メルカトル図化法
図郭に表示してある座標値はｋｍ単位
方眼はｋｍ間隔
図郭に表示してある経緯度目盛は１分単位
高さの基準は東京湾の平均海面
等高線の間隔は10メートル