子育て情報

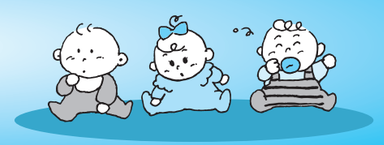

地域子育て支援センター「あいあい」

（ふれあいプラザ内）　☎22-6025・FAX22-6027
（南保育園３階）　☎26-2586・FAX26-2917
開館日　月～金　8:30～17:15

■「あいあい広場」を開きます

●開催日および会場
★2月8日（水）・22日（水）　第二児童館
★2月9日（木）・23日（木）　斎川公民館
★2月15日（水）　白川公民館
●時間　9:30～11:30
●参加費　無料（おやつ代別途）

■「子育て相談」を開催します

●日時　2月14日（火）・28日（火）
9:30～11:30
●場所　地域子育て支援センター
（ふれあいプラザ、和室）
※申し込みは必要ありません。直接おいでください。

※南保育園3階の子育て支援センターで行っている相談を、今回はふれあいプラザ和室で行います。
※不明な点やそのほか子育てについての情報は、ふれあいプラザ内子育て支援センターにお問い合わせください。

ファミリー・サポート・センター

（ふれあいプラザ内）
☎・FAX25-5488
受付時間　月～金9:00～17:00

地域の子どもたちの安全を守るため、しろいしファミリー・サポート・センターがお手伝いします！

▲サポートママ

昨年から子どもたちが被害に遭う事件が多発しています。子どもたちの安全は保護者・学校（保育施設）・地域の方々、みんなの目があってこそ守られるものです。
しろいしファミリー・サポート・センターでは、地域の皆様と協力して子どもたちが安全に過ごせる環境をつくり、家庭で安心して育児ができるように応援する、子育て支援事業を推進しています。

〈しろいしファミリー・サポート・センターのしくみ〉

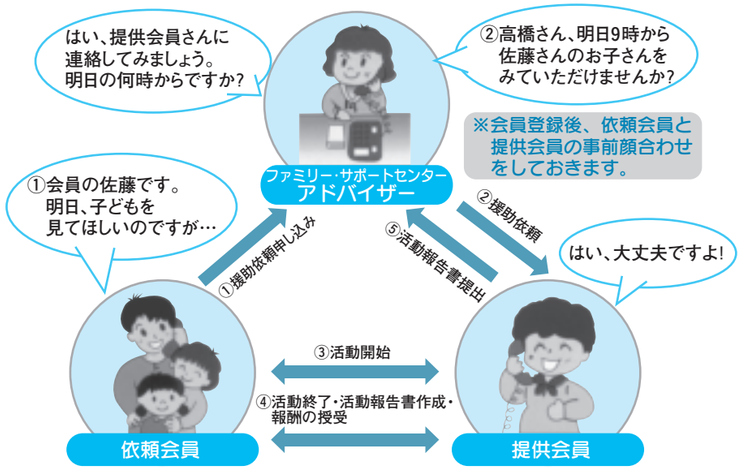

会員随時募集中！

■入会金・年会費は必要ありません

●依頼会員　子育てのお手伝いをしてほしい方
●提供会員　子どもを預かったり送迎ができる方
●両方会員　依頼会員と提供会員の両方を兼ねる方
※万一の事故に備え、会員はファミリー・サポート・センター補償保険に加入します。市で加入しますので、個人負担はありません。

子ども一人につき1時間の基準額		
一般保育	昼間（月～金の7:00～19:00） 早朝（7:00以前） 夜間（19:00以降） 土・日・祝祭日	500円
病児保育（軽度の病気のとき）		500円

※2人目（兄弟・姉妹）からは1時間250円になります。

○市内に在住または勤務・通勤する方ならどなたでも会員登録できます。
○依頼会員が利用する場合、理由は問いません。
○提供会員は年齢・資格・性別は問いません。
○申し込みは入会申込書に必要事項を記入の上、直接当センターへお持ちください。

☆★プレイルームやんちゃっこ★☆

冬は外で遊べなくて子どもたちもかわいそう！そんなとき、親子で楽しく過ごせる所…といったらやっぱり、ふれあいプラザの“やんちゃっこ”!!　地域子育て支援センターの事業の一部がふれあいプラザで行われるようになって、やんちゃっこはますます子どもたちの声でにぎわっています。お友達と誘い合って、ぜひ遊びに来てください。

２月のおはなしひろば

●日時　2月 9日（木）15:00～
2月25日（土）10:30～
●場所　図書館2階文化室
●内容　紙芝居や絵本の読み聞かせ
●対象　どなたでも

●お子さんとお母さんの健診と相談　（場所：健康センター）

内容	2月分 月日	2月分 対象者	3月分 月日	3月分 対象者	受付時間
4カ月児健康診査	2月22日（水）	平成17年10月生まれ	3月22日（水）	平成 17年11月生まれ	13:00～13:10
6カ月児育児相談	2月24日（金）	平成17年8月生まれ	3月24日（金）	平成17年9月生まれ	9:20～9:30
1歳6カ月児健康診査	2月23日（木）	平成16年7月生まれ	3月23日（木）	平成16年8月生まれ	13:00～13:10
2歳6カ月児親子歯科健康診査	2月24日（金）	平成15年8月生まれ	3月24日（金）	平成15年9月生まれ	13:00～13:10
3歳6カ月児健康診査	2月21日（火）	平成14年8月生まれ	3月28日（火）	平成14年 9月生まれ	13:00～13:10
乳幼児相談	2月 2日（木）	乳幼児～未就学児のお子さんとおうちの方が対象 ※臨床心理士による発達相談あり	3月 2日（木）	乳幼児～未就学児のお子さんとおうちの方が対象 ※臨床心理士による発達相談あり	9:15～9:45
ママとパパの教室（母子健康手帳交付 妊婦相談）	2月14日（火）	母子手帳交付を希望する方、妊娠中の方やその家族の方	3月14日（火）	母子手帳交付を希望する方、妊娠中の方やその家族の方	9:20～9:30
妊婦歯科健診	２月14日（火）　上記の「ママとパパの教室」と合わせて行います。				

※「ママとパパの教室」に参加できない方には、母子健康手帳を健康推進課窓口で随時交付しています（開庁日の8:30～17:15）。
※「乳幼児健康診査」は個人に通知しませんので、広報しろいしをご覧の上、母子健康手帳・問診票・バスタオルを持参しておいでください。
　また、当日、都合の悪い場合は翌月に受診できますので、ご連絡ください。
※「2歳6カ月児親子歯科健康診査」には家で使用しているお子さんの歯ブラシを持参してください。

●子育てサロン　（場所：健康センター）

内容	月日	受付	サロン
講師の先生と共に子育てについてのお話をしながらゆったりと過ごすサロンです。子育てに興味・関心のある方ならどなたでも参加できます。	2月16日（木） 3月16日（木）	9:30～	10:00～11:00

※毎月1回実施します。託児も行っていますので、希望する方は事前に予約してください。

全員集合　むしの歯のない子

12月の３歳６カ月児健診で虫歯のなかったお子さんです。ずっと健康な歯でいてね！

片平　愛　弓ちゃん	太齋　希　望くん
黒澤　大　暉くん	板橋　千　夏ちゃん
髙野　佑　弥くん	半澤　虎　流くん
相川　　涼くん	塚本　結　依ちゃん
大野　愛　奈ちゃん	大槻　泉　季ちゃん
國分　菜々美ちゃん	佐藤　　梓ちゃん
大庭　彩　芽ちゃん	清野　愛　理ちゃん

虫歯を早く治してメダルをもらおう！

虫歯ができてしまったら治療しなければ治りません。特に、子どもの虫歯は進行が早いので、早めに治療することが大切です。
ぜひ、虫歯があるお子さんも３歳６カ月児健診までに、虫歯を治してメダルをもらいましょう。

㊐健康推進課　☎22－1362